МИНИСТЕРСТВО СТРОИТЕЛЬСТВА, АРХИТЕКТУРЫ И ЖИЛИЩНО-КОММУНАЛЬНОГО ХОЗЯЙСТВА РЕСПУБЛИКИ ТАТАРСТАН

ТАТАРСТАН РЕСПУБЛИКАСЫ ТӨЗЕЛЕШ, АРХИТЕКТУРА ҺӘМ ТОРАК-КОММУНАЛЬ ХУҖАЛЫГЫ МИНИСТРЛЫГЫ

№ _____

П Р И К А З Б О Е Р Ы К

«_____»_____20__

О внесении изменений в схему территориального планирования Черемшанского муниципального района Республики Татарстан, утвержденную решением Совета Черемшанского муниципального района Республики Татарстан от 11.12.2012 № 135

В соответствии со статьями 19-21 Градостроительного кодекса Российской Федерации, законами Республики Татарстан от 25 декабря 2010 года № 98-ЗРТ «О градостроительной деятельности в Республике Татарстан», от 23 декабря 2023 года № 131-ЗРТ «О перераспределении полномочий между органами местного самоуправления муниципальных образований Республики Татарстан и органами государственной власти Республики Татарстан в области градостроительной деятельности», приказом Министерства строительства, архитектуры и жилищно-коммунального хозяйства Республики Татарстан от 26.09.2024 № 423/о «О подготовке схемы территориального планирования Черемшанского муниципального района Республики Татарстан», учитывая заключение Кабинета Министров Республики Татарстан, п р и к а з ы в а ю:

1. Внести в схему территориального планирования Черемшанского муниципального района Республики Татарстан, утвержденную решением Совета Черемшанского муниципального района Республики Татарстан от 11.12.2012 № 135 (с изменениями, внесенными решениями Совета Черемшанского муниципального района Республики Татарстан от 18.07.2019 № 235, от 29.10.2020 № 13), следующие изменения:

Сведения о границах населенных пунктов (в том числе границах образуемых населенных пунктов), расположенных на межселенных территориях и (или) в

границах сельских поселений, в случае, если представительным органом сельского поселения принято решение об отсутствии необходимости подготовки его генерального плана и о подготовке правил землепользования и застройки Черемшанского муниципального района Республики Татарстан, являющиеся приложением к указанной схеме, дополнить сведениями о границах населенных пунктов село Ивашкино Ивашкинского сельского поселения, село Кутема Кутеминского сельского поселения, поселок Тукай, деревня Якты Тау Старокадеевского сельского поселения Черемшанского муниципального района Республики Татарстан согласно приложению № 1 к настоящему приказу (не приводится);

карту «Внесение изменений в схему территориального планирования Черемшанского муниципального района Республики Татарстан в части дополнения сведениями о границах населенных пунктов «Карта границ населенных пунктов, расположенных в границах сельских поселений, в отношении которых приняты решения об отсутствии необходимости подготовки генеральных планов М 1:50 000» изложить в новой редакции согласно приложению № 2 к настоящему приказу.».

2. Отделу развития юго-западных районов управления развития агломераций департамента развития территорий (А.С.Харитонову) обеспечить:

направление настоящего приказа Руководителю Исполнительного комитета Черемшанского муниципального района Республики Татарстан в срок не позднее семи календарных дней с даты вступления его в силу;

размещение настоящего приказа на официальном сайте Министерства строительства, архитектуры и жилищно-коммунального хозяйства Республики Татарстан в информационно-телекоммуникационной сети «Интернет» в срок не позднее семи календарных дней с даты вступления его в силу;

размещение настоящего приказа в государственной информационной системе Республики Татарстан «Информационное обеспечение градостроительной деятельности Республики Татарстан» в течение 10 рабочих дней с даты его издания;

направление в филиал публично-правовой компании «Роскадастр» по Республике Татарстан в электронной форме сведений о границах территориальных зон, содержащих графическое описание местоположения границ территориальных зон и перечень координат этих границ в системе координат, используемой для ведения Единого государственного реестра недвижимости, в течение пяти рабочих дней с даты вступления в силу настоящего приказа;

размещение настоящего приказа в Федеральной государственной информационной системе территориального планирования не позднее чем по

истечении 10 календарных дней с даты его издания.

3. Юридическому отделу (Р.И.Кузьмину) обеспечить направление настоящего приказа на государственную регистрацию в Министерство юстиции Республики Татарстан.

4. Установить, что настоящий приказ вступает в силу со дня его официального опубликования.

5. Контроль за исполнением настоящего приказа возложить на начальника управления развития агломераций департамента развития территорий С.А.Рыбакова.

Заместитель министра В.Н.Кудряшев

Приложение 1
Утверждено приказом
Министерства
строительства, архитектуры и
жилищно-коммунального
хозяйства
Республики Татарстан
от_____ №_____
(не приводится)

ГРАФИЧЕСКОЕ ОПИСАНИЕ

местоположения границ населенных пунктов, территориальных зон,
особо охраняемых природных территорий,
зон с особыми условиями использования территории

село Ивашкино

(наименование объекта, местоположение границ которого описано (далее – объект)

Раздел 1

Сведения об объекте		
№ п/п	Характеристики объекта	Описание характеристик
1	2	3
1	Местоположение объекта	Республика Татарстан, Черемшанский район, Ивашкинское сельское поселение, село Ивашкино
2	Площадь объекта +/- величина погрешности определения площади (Р+/- Дельта Р)	1 430 137 кв. м +/- 19 882 кв. м
3	Иные характеристики объекта	-

Раздел 2

Сведения о местоположении границ объекта					
1. Система координат: МСК-16					
2. Сведения о характерных точках границ объекта					
Обозначение характерных точек границ	Координаты, м		Метод определения координат характерной точки	Средняя квадратическая погрешность положения характерной точки (Mt), м	Описание обозначения точки на местности (при наличии)
	X	Y			
1	2	3	4	5	6
1	375146.50	2254064.28	Картометрический	5.00	-
2	375122.75	2254064.03	Картометрический	5.00	-
3	375100.00	2254063.53	Картометрический	5.00	-

4	375087.25	2254064.53	Картометрический	5.00	-
5	375073.00	2254064.53	Картометрический	5.00	-
6	375065.00	2254062.28	Картометрический	5.00	-
7	375055.25	2254056.03	Картометрический	5.00	-
8	375043.50	2254047.78	Картометрический	5.00	-
9	375036.25	2254045.28	Картометрический	5.00	-
10	375025.50	2254045.78	Картометрический	5.00	-
11	375016.00	2254047.28	Картометрический	5.00	-
12	375012.91	2254047.04	Картометрический	5.00	-
13	375006.25	2254046.53	Картометрический	5.00	-
14	374992.83	2254042.66	Картометрический	5.00	-
15	374988.00	2254041.28	Картометрический	5.00	-
16	374974.75	2254041.03	Картометрический	5.00	-
17	374957.00	2254042.03	Картометрический	5.00	-
18	374937.47	2254045.45	Картометрический	5.00	-
19	374891.36	2254054.29	Картометрический	5.00	-
20	374856.55	2254078.86	Картометрический	5.00	-
21	374785.33	2254080.88	Картометрический	5.00	-
22	374767.23	2254078.14	Картометрический	5.00	-
23	374678.42	2254085.08	Аналитический	3.00	-
24	374672.82	2254087.74	Аналитический	3.00	-
25	374672.76	2254087.77	Картометрический	5.00	-
26	374663.42	2254092.21	Аналитический	3.00	-
27	374626.95	2254109.54	Аналитический	3.00	-
28	374626.81	2254109.61	Аналитический	3.00	-
29	374616.42	2254114.52	Аналитический	3.00	-
30	374615.86	2254114.79	Картометрический	5.00	-
31	374612.17	2254120.52	Картометрический	5.00	-
32	374604.10	2254133.03	Картометрический	5.00	-
33	374558.03	2254204.50	Картометрический	5.00	-
34	374535.06	2254240.28	Картометрический	5.00	-
35	374500.99	2254296.77	Картометрический	5.00	-
36	374499.24	2254303.77	Картометрический	5.00	-
37	374498.99	2254304.52	Картометрический	5.00	-
38	374496.99	2254310.52	Картометрический	5.00	-
39	374496.99	2254327.77	Картометрический	5.00	-
40	374500.24	2254337.77	Картометрический	5.00	-
41	374522.49	2254379.02	Картометрический	5.00	-
42	374524.49	2254387.52	Картометрический	5.00	-
43	374528.74	2254428.52	Картометрический	5.00	-
44	374527.74	2254439.27	Картометрический	5.00	-
45	374521.99	2254450.52	Картометрический	5.00	-
46	374506.99	2254478.77	Картометрический	5.00	-
47	374474.74	2254521.77	Картометрический	5.00	-
48	374461.74	2254533.52	Картометрический	5.00	-
49	374452.99	2254536.77	Картометрический	5.00	-
50	374446.74	2254536.52	Картометрический	5.00	-
51	374422.99	2254530.02	Картометрический	5.00	-
52	374404.99	2254516.27	Картометрический	5.00	-
53	374370.99	2254495.27	Картометрический	5.00	-

54	374350.24	2254488.02	Картометрический	5.00	-
55	374334.74	2254488.77	Картометрический	5.00	-
56	374326.74	2254491.52	Картометрический	5.00	-
57	374318.99	2254502.27	Картометрический	5.00	-
58	374296.24	2254540.27	Картометрический	5.00	-
59	374276.74	2254560.52	Картометрический	5.00	-
60	374245.88	2254586.83	Аналитический	3.00	-
61	374241.28	2254590.75	Аналитический	3.00	-
62	374230.99	2254599.52	Картометрический	5.00	-
63	374193.74	2254630.77	Картометрический	5.00	-
64	374177.24	2254641.27	Картометрический	5.00	-
65	374176.24	2254642.02	Картометрический	5.00	-
66	374175.24	2254642.77	Картометрический	5.00	-
67	374172.24	2254644.77	Картометрический	5.00	-
68	374166.99	2254648.02	Картометрический	5.00	-
69	374159.99	2254648.77	Картометрический	5.00	-
70	374149.55	2254647.90	Картометрический	5.00	-
71	374142.87	2254653.73	Картометрический	5.00	-
72	374090.94	2254699.05	Картометрический	5.00	-
73	374137.68	2254774.41	Картометрический	5.00	-
74	374137.72	2254774.48	Картометрический	5.00	-
75	374149.99	2254794.25	Картометрический	5.00	-
76	374152.72	2254798.65	Картометрический	5.00	-
77	374152.77	2254798.74	Картометрический	5.00	-
78	374170.57	2254827.43	Картометрический	5.00	-
79	374170.63	2254827.53	Картометрический	5.00	-
80	374179.51	2254841.85	Картометрический	5.00	-
81	374179.92	2254842.52	Картометрический	5.00	-
82	374180.70	2254843.77	Картометрический	5.00	-
83	374181.17	2254844.53	Картометрический	5.00	-
84	374226.03	2254916.86	Картометрический	5.00	-
85	374226.32	2254917.32	Картометрический	5.00	-
86	374234.21	2254925.88	Аналитический	3.00	-
87	374236.84	2254928.72	Аналитический	3.00	-
88	374238.73	2254930.77	Аналитический	3.00	-
89	374252.73	2254950.02	Аналитический	3.00	-
90	374259.73	2254965.02	Аналитический	3.00	-
91	374267.48	2254974.02	Аналитический	3.00	-
92	374283.98	2254995.52	Аналитический	3.00	-
93	374297.98	2255009.02	Аналитический	3.00	-
94	374308.84	2255018.23	Аналитический	3.00	-
95	374321.03	2255028.58	Аналитический	3.00	-
96	374334.29	2255039.84	Аналитический	3.00	-
97	374336.28	2255041.52	Аналитический	3.00	-
98	374404.13	2255097.64	Картометрический	5.00	-
99	374410.05	2255121.73	Картометрический	5.00	-
100	374407.94	2255143.06	Картометрический	5.00	-
101	374439.93	2255161.10	Картометрический	5.00	-
102	374439.98	2255161.13	Картометрический	5.00	-
103	374451.48	2255162.02	Аналитический	3.00	-

104	374481.48	2255167.77	Аналитический	3.00	-
105	374502.98	2255174.77	Аналитический	3.00	-
106	374526.62	2255209.99	Картометрический	5.00	-
107	374526.83	2255210.11	Картометрический	5.00	-
108	375041.88	2255500.61	Картометрический	5.00	-
109	375004.04	2255626.28	Картометрический	5.00	-
110	375114.91	2255568.23	Картометрический	5.00	-
111	375192.88	2255535.31	Картометрический	5.00	-
112	375215.85	2255525.62	Картометрический	5.00	-
113	375247.61	2255512.22	Картометрический	5.00	-
114	375255.80	2255508.76	Картометрический	5.00	-
115	375269.76	2255502.41	Картометрический	5.00	-
116	375276.62	2255511.77	Картометрический	5.00	-
117	375284.46	2255508.01	Картометрический	5.00	-
118	375277.44	2255498.92	Картометрический	5.00	-
119	375486.02	2255404.05	Картометрический	5.00	-
120	375487.98	2255390.53	Картометрический	5.00	-
121	375490.48	2255369.03	Картометрический	5.00	-
122	375490.48	2255341.78	Картометрический	5.00	-
123	375490.48	2255315.03	Картометрический	5.00	-
124	375491.23	2255302.28	Картометрический	5.00	-
125	375494.23	2255293.78	Картометрический	5.00	-
126	375498.73	2255285.53	Картометрический	5.00	-
127	375499.48	2255279.53	Картометрический	5.00	-
128	375498.73	2255275.28	Картометрический	5.00	-
129	375498.23	2255273.03	Картометрический	5.00	-
130	375497.48	2255271.03	Картометрический	5.00	-
131	375501.49	2255269.54	Картометрический	5.00	-
132	375505.12	2255268.46	Картометрический	5.00	-
133	375512.64	2255267.74	Картометрический	5.00	-
134	375523.59	2255264.72	Картометрический	5.00	-
135	375523.98	2255264.22	Картометрический	5.00	-
136	375558.81	2255242.29	Картометрический	5.00	-
137	375578.73	2255228.66	Картометрический	5.00	-
138	375605.98	2255206.65	Картометрический	5.00	-
139	375606.60	2255205.96	Аналитический	3.00	-
140	375617.51	2255193.72	Картометрический	5.00	-
141	375636.55	2255169.09	Картометрический	5.00	-
142	375639.52	2255119.65	Картометрический	5.00	-
143	375642.59	2255081.78	Картометрический	5.00	-
144	375624.16	2255082.50	Картометрический	5.00	-
145	375533.91	2254823.41	Картометрический	5.00	-
146	375533.38	2254783.49	Картометрический	5.00	-
147	375545.74	2254774.03	Картометрический	5.00	-
148	375529.49	2254737.53	Картометрический	5.00	-
149	375506.99	2254686.78	Картометрический	5.00	-
150	375478.49	2254609.78	Картометрический	5.00	-
151	375445.81	2254503.50	Картометрический	5.00	-
152	375441.12	2254485.04	Картометрический	5.00	-
153	375438.77	2254481.90	Картометрический	5.00	-

154	375438.53	2254481.58	Картометрический	5.00	-
155	375432.24	2254464.53	Картометрический	5.00	-
156	375423.49	2254447.03	Картометрический	5.00	-
157	375392.99	2254396.53	Картометрический	5.00	-
158	375341.99	2254322.03	Картометрический	5.00	-
159	375306.99	2254273.53	Картометрический	5.00	-
160	375293.24	2254260.28	Картометрический	5.00	-
161	375241.24	2254215.28	Картометрический	5.00	-
162	375217.45	2254186.12	Картометрический	5.00	-
163	375198.22	2254176.80	Картометрический	5.00	-
164	375122.00	2254212.23	Картометрический	5.00	-
165	375125.93	2254225.53	Картометрический	5.00	-
166	375118.10	2254244.96	Картометрический	5.00	-
167	375101.28	2254263.87	Картометрический	5.00	-
168	375062.26	2254275.35	Картометрический	5.00	-
169	375047.36	2254272.45	Картометрический	5.00	-
170	375044.47	2254258.20	Картометрический	5.00	-
171	375050.82	2254238.69	Картометрический	5.00	-
172	375059.87	2254226.07	Картометрический	5.00	-
173	375072.96	2254212.38	Картометрический	5.00	-
174	375094.89	2254202.44	Картометрический	5.00	-
175	375048.97	2254210.95	Картометрический	5.00	-
176	375043.30	2254215.48	Картометрический	5.00	-
177	375039.90	2254260.12	Картометрический	5.00	-
178	375043.49	2254281.04	Картометрический	5.00	-
179	375084.96	2254410.78	Картометрический	5.00	-
180	375085.89	2254435.96	Картометрический	5.00	-
181	375072.49	2254445.14	Картометрический	5.00	-
182	375039.94	2254442.22	Картометрический	5.00	-
183	375027.86	2254428.22	Картометрический	5.00	-
184	375001.77	2254381.47	Картометрический	5.00	-
185	374990.65	2254260.64	Картометрический	5.00	-
186	374996.69	2254212.97	Картометрический	5.00	-
187	375010.28	2254192.19	Картометрический	5.00	-
188	375026.67	2254195.13	Картометрический	5.00	-
189	375174.74	2254128.35	Картометрический	5.00	-
190	375159.50	2254104.78	Картометрический	5.00	-
191	375151.50	2254083.78	Картометрический	5.00	-
1	375146.50	2254064.28	Картометрический	5.00	-

3. Сведения о характерных точках части (частей) границы объекта

Обозначение характерных точек части границы	Координаты, м		Метод определения координат характерной точки	Средняя квадратическая погрешность положения характерной точки (Mt), м	Описание обозначения точки на местности (при наличии)
	X	Y			
1	2	3	4	5	6
-	-	-	-	-	-

Раздел 3

Сведения о местоположении измененных (уточненных) границ объекта					
1. Система координат					
2. Сведения о характерных точках границ объекта					
Обозначение характерных точек границ	Координаты, м		Метод определения координат характерной точки	Средняя квадратическая погрешность положения характерной точки (Mt), м	Описание обозначения точки на местности (при наличии)
	X	Y			
1	2	3	4	5	6
-	-	-	-	-	-
3. Сведения о характерных точках части (частей) границы объекта					
-	-	-	-	-	-

ТЕКСТОВОЕ ОПИСАНИЕ

местоположение границ населенных пунктов, территориальных зон

Прохождение границы		Описание прохождения границы
от точки	до точки	
1	2	3
1	109	- (описание не установлено)
109	115	вдоль полосы отвода автомобильной дороги "Азеево - Черемшан - Шентала"
115	118	- (описание не установлено)
118	119	вдоль полосы отвода автомобильной дороги "Азеево - Черемшан - Шентала"
119	1	- (описание не установлено)

ГРАФИЧЕСКОЕ ОПИСАНИЕ

местоположения границ населенных пунктов, территориальных зон,
особо охраняемых природных территорий,
зон с особыми условиями использования территории

село Кутема

(наименование объекта, местоположение границ которого описано (далее – объект)

Раздел 1

Сведения об объекте		
№ п/п	Характеристики объекта	Описание характеристик
1	2	3
1	Местоположение объекта	Республика Татарстан, Черемшанский район, Кутеминское сельское поселение, село Кутема
2	Площадь объекта +/- величина погрешности определения площади (Р+/- Дельта Р)	2 205 222 кв. м +/- 22 656 кв. м
3	Иные характеристики объекта	-

Раздел 2

Сведения о местоположении границ объекта					
1. Система координат: МСК-16					
2. Сведения о характерных точках границ объекта					
Обозначение характерных точек границ	Координаты, м		Метод определения координат характерной точки	Средняя квадратическая погрешность положения характерной точки (Mt), м	Описание обозначения точки на местности (при наличии)
	X	Y			
1	2	3	4	5	6
1	370455.29	2256881.44	Картометрический	5.00	-
2	370387.54	2256889.19	Картометрический	5.00	-
3	370354.88	2256910.03	Картометрический	5.00	-
4	370343.43	2256914.74	Картометрический	5.00	-
5	370321.12	2256923.89	Картометрический	5.00	-
6	370319.54	2256930.22	Картометрический	5.00	-
7	370266.75	2256953.23	Аналитический	3.00	-
8	370334.51	2257050.54	Аналитический	3.00	-
9	370337.93	2257055.44	Картометрический	5.00	-
10	370348.34	2257070.40	Картометрический	5.00	-
11	370283.01	2257105.36	Картометрический	5.00	-
12	370273.04	2257110.69	Аналитический	3.00	-
13	370260.29	2257113.69	Аналитический	3.00	-
14	370235.04	2257126.44	Аналитический	3.00	-
15	370136.29	2257180.44	Аналитический	3.00	-
16	370132.04	2257186.69	Картометрический	5.00	-
17	370127.29	2257189.69	Картометрический	5.00	-

18	370122.54	2257192.69	Картометрический	5.00	-
19	370109.59	2257199.43	Картометрический	5.00	-
20	370111.33	2257201.99	Картометрический	5.00	-
21	370123.49	2257194.05	Картометрический	5.00	-
22	370130.10	2257206.53	Картометрический	5.00	-
23	370146.89	2257238.23	Картометрический	5.00	-
24	370151.67	2257246.14	Картометрический	5.00	-
25	370155.64	2257256.49	Картометрический	5.00	-
26	370151.06	2257259.07	Картометрический	5.00	-
27	370138.60	2257254.45	Картометрический	5.00	-
28	370133.37	2257247.05	Картометрический	5.00	-
29	370094.79	2257277.32	Картометрический	5.00	-
30	370094.79	2257279.05	Картометрический	5.00	-
31	370093.06	2257279.05	Картометрический	5.00	-
32	370065.14	2257291.56	Картометрический	5.00	-
33	370047.15	2257296.31	Картометрический	5.00	-
34	370039.65	2257296.74	Картометрический	5.00	-
35	370035.53	2257309.26	Аналитический	2.00	-
36	369964.01	2257426.79	Аналитический	2.00	-
37	369923.37	2257468.34	Картометрический	5.00	-
38	369778.42	2257592.90	Аналитический	2.00	-
39	369760.83	2257613.62	Аналитический	2.00	-
40	369754.37	2257640.22	Картометрический	5.00	-
41	369783.31	2257687.12	Аналитический	2.00	-
42	369801.51	2257674.83	Аналитический	2.00	-
43	369802.66	2257676.52	Аналитический	1.00	-
44	369807.06	2257673.54	Аналитический	1.00	-
45	369796.73	2257658.30	Аналитический	1.00	-
46	369856.46	2257617.81	Аналитический	1.00	-
47	369857.71	2257619.85	Аналитический	2.00	-
48	369883.24	2257602.35	Аналитический	2.00	-
49	369892.01	2257615.00	Аналитический	2.00	-
50	369895.74	2257613.79	Аналитический	1.00	-
51	369901.70	2257610.25	Аналитический	1.00	-
52	369902.42	2257611.23	Аналитический	1.00	-
53	369954.57	2257582.71	Аналитический	1.00	-
54	369955.46	2257582.28	Аналитический	1.00	-
55	369955.91	2257583.37	Аналитический	1.00	-
56	369955.03	2257583.77	Аналитический	1.00	-
57	369973.06	2257616.39	Аналитический	1.00	-
58	369966.66	2257621.04	Аналитический	1.00	-
59	369977.55	2257635.77	Аналитический	2.00	-
60	369980.03	2257639.09	Аналитический	2.00	-
61	369984.10	2257644.55	Аналитический	2.00	-
62	369990.79	2257639.08	Аналитический	2.00	-
63	370009.88	2257662.26	Аналитический	2.00	-
64	370013.73	2257662.82	Аналитический	2.00	-
65	370034.63	2257689.37	Аналитический	2.00	-
66	370049.99	2257713.67	Картометрический	5.00	-
67	370024.47	2257727.97	Картометрический	5.00	-

68	370021.16	2257723.92	Картометрический	5.00	-
69	369998.23	2257734.47	Картометрический	5.00	-
70	369985.71	2257741.02	Картометрический	5.00	-
71	369980.43	2257742.74	Картометрический	5.00	-
72	369979.66	2257748.44	Картометрический	5.00	-
73	369968.39	2257728.80	Картометрический	5.00	-
74	369930.02	2257757.02	Картометрический	5.00	-
75	369926.16	2257751.01	Аналитический	2.00	-
76	369921.45	2257744.43	Аналитический	2.00	-
77	369881.00	2257772.12	Аналитический	1.00	-
78	369865.38	2257782.81	Аналитический	1.00	-
79	369878.30	2257801.81	Аналитический	1.00	-
80	369895.58	2257827.22	Аналитический	1.00	-
81	369906.20	2257820.00	Аналитический	1.00	-
82	369924.18	2257815.38	Аналитический	1.00	-
83	369929.17	2257814.09	Аналитический	2.00	-
84	369942.96	2257804.62	Аналитический	2.00	-
85	369952.54	2257798.25	Аналитический	2.00	-
86	369955.06	2257801.87	Картометрический	5.00	-
87	369956.66	2257803.48	Картометрический	5.00	-
88	369930.32	2257824.76	Картометрический	5.00	-
89	369931.80	2257826.94	Картометрический	5.00	-
90	369936.64	2257834.27	Аналитический	1.00	-
91	369924.47	2257844.92	Картометрический	5.00	-
92	369912.14	2257855.71	Аналитический	1.00	-
93	369906.49	2257847.92	Аналитический	1.00	-
94	369912.39	2257874.58	Картометрический	5.00	-
95	369926.34	2257900.79	Картометрический	5.00	-
96	369945.23	2257929.64	Картометрический	5.00	-
97	369947.73	2257933.45	Картометрический	5.00	-
98	369983.02	2257987.30	Картометрический	5.00	-
99	370018.34	2258050.98	Картометрический	5.00	-
100	370032.47	2258041.49	Картометрический	5.00	-
101	370050.42	2258069.60	Картометрический	5.00	-
102	370057.08	2258080.01	Картометрический	5.00	-
103	370060.04	2258084.65	Картометрический	5.00	-
104	370073.97	2258092.40	Картометрический	5.00	-
105	370101.74	2258115.93	Картометрический	5.00	-
106	370115.20	2258134.17	Картометрический	5.00	-
107	370114.61	2258137.32	Картометрический	5.00	-
108	370098.93	2258145.38	Картометрический	5.00	-
109	370079.41	2258155.41	Картометрический	5.00	-
110	370091.63	2258183.09	Картометрический	5.00	-
111	370135.31	2258261.07	Картометрический	5.00	-
112	370167.03	2258317.70	Картометрический	5.00	-
113	370177.77	2258335.97	Аналитический	3.00	-
114	370191.04	2258358.54	Аналитический	3.00	-
115	370193.78	2258363.20	Картометрический	5.00	-
116	370202.03	2258376.70	Картометрический	5.00	-
117	370228.28	2258438.20	Картометрический	5.00	-

118	370244.78	2258497.20	Картометрический	5.00	-
119	370245.21	2258498.92	Картометрический	5.00	-
120	370322.40	2258473.82	Картометрический	5.00	-
121	370370.96	2258514.01	Картометрический	5.00	-
122	370410.84	2258547.02	Картометрический	5.00	-
123	370448.81	2258578.45	Картометрический	5.00	-
124	370472.40	2258597.98	Картометрический	5.00	-
125	370517.40	2258641.94	Картометрический	5.00	-
126	370560.52	2258684.75	Картометрический	5.00	-
127	370588.57	2258718.02	Картометрический	5.00	-
128	370600.40	2258732.17	Картометрический	5.00	-
129	370606.57	2258739.44	Картометрический	5.00	-
130	370615.82	2258748.44	Картометрический	5.00	-
131	370625.48	2258757.78	Картометрический	5.00	-
132	370628.37	2258762.23	Картометрический	5.00	-
133	370636.27	2258764.20	Картометрический	5.00	-
134	370659.77	2258760.45	Картометрический	5.00	-
135	370709.47	2258751.29	Картометрический	5.00	-
136	370718.54	2258757.99	Картометрический	5.00	-
137	371017.45	2258771.38	Картометрический	5.00	-
138	371025.34	2258768.49	Картометрический	5.00	-
139	371029.20	2258771.91	Картометрический	5.00	-
140	371237.40	2258781.25	Картометрический	5.00	-
141	371289.78	2258817.46	Картометрический	5.00	-
142	371289.78	2258833.94	Картометрический	5.00	-
143	371299.28	2258848.19	Картометрический	5.00	-
144	371316.53	2258854.19	Картометрический	5.00	-
145	371332.03	2258863.69	Картометрический	5.00	-
146	371338.53	2258877.44	Картометрический	5.00	-
147	371341.28	2258876.19	Картометрический	5.00	-
148	371351.53	2258890.94	Картометрический	5.00	-
149	371361.78	2258892.69	Картометрический	5.00	-
150	371371.28	2258900.94	Картометрический	5.00	-
151	371383.28	2258931.94	Картометрический	5.00	-
152	371384.28	2258970.94	Картометрический	5.00	-
153	371377.53	2259002.19	Картометрический	5.00	-
154	371365.27	2259027.19	Картометрический	5.00	-
155	371365.52	2259049.19	Картометрический	5.00	-
156	371374.52	2259082.69	Картометрический	5.00	-
157	371386.52	2259111.69	Картометрический	5.00	-
158	371388.77	2259114.94	Картометрический	5.00	-
159	371412.27	2259138.94	Картометрический	5.00	-
160	371444.02	2259171.94	Картометрический	5.00	-
161	371472.52	2259198.69	Картометрический	5.00	-
162	371493.02	2259222.19	Картометрический	5.00	-
163	371504.02	2259250.44	Картометрический	5.00	-
164	371504.22	2259250.38	Картометрический	5.00	-
165	371531.52	2259242.44	Картометрический	5.00	-
166	371548.27	2259231.69	Картометрический	5.00	-
167	371568.02	2259218.94	Картометрический	5.00	-

168	371578.77	2259208.94	Картометрический	5.00	-
169	371586.15	2259193.70	Картометрический	5.00	-
170	371586.52	2259192.94	Картометрический	5.00	-
171	371596.98	2259181.99	Картометрический	5.00	-
172	371597.27	2259181.69	Картометрический	5.00	-
173	371612.77	2259169.19	Картометрический	5.00	-
174	371612.52	2259157.94	Картометрический	5.00	-
175	371607.27	2259149.94	Картометрический	5.00	-
176	371594.52	2259136.94	Картометрический	5.00	-
177	371595.57	2259126.93	Картометрический	5.00	-
178	371596.02	2259122.69	Картометрический	5.00	-
179	371603.02	2259114.94	Картометрический	5.00	-
180	371606.53	2259113.03	Картометрический	5.00	-
181	371606.96	2259113.50	Картометрический	5.00	-
182	371614.14	2259109.70	Картометрический	5.00	-
183	371632.55	2259110.34	Картометрический	5.00	-
184	371650.33	2259110.34	Картометрический	5.00	-
185	371651.48	2259109.57	Картометрический	5.00	-
186	371661.76	2259102.72	Картометрический	5.00	-
187	371667.48	2259094.46	Картометрический	5.00	-
188	371662.40	2259083.03	Картометрический	5.00	-
189	371652.24	2259079.86	Картометрический	5.00	-
190	371648.43	2259071.60	Картометрический	5.00	-
191	371649.62	2259069.13	Картометрический	5.00	-
192	371656.05	2259055.73	Картометрический	5.00	-
193	371676.37	2259050.65	Картометрический	5.00	-
194	371704.30	2259058.27	Картометрический	5.00	-
195	371715.88	2259056.53	Картометрический	5.00	-
196	371717.01	2259056.36	Картометрический	5.00	-
197	371720.55	2259052.45	Картометрический	5.00	-
198	371729.07	2259043.03	Картометрический	5.00	-
199	371738.72	2259034.58	Картометрический	5.00	-
200	371744.31	2259029.69	Картометрический	5.00	-
201	371771.44	2259000.69	Картометрический	5.00	-
202	371778.10	2258993.57	Картометрический	5.00	-
203	371781.14	2258990.32	Картометрический	5.00	-
204	371792.57	2258980.16	Картометрический	5.00	-
205	371800.82	2258964.92	Картометрический	5.00	-
206	371804.00	2258952.85	Картометрический	5.00	-
207	371805.27	2258938.88	Картометрический	5.00	-
208	371805.91	2258925.55	Картометрический	5.00	-
209	371812.26	2258913.48	Картометрический	5.00	-
210	371818.61	2258904.59	Картометрический	5.00	-
211	371816.70	2258884.91	Картометрический	5.00	-
212	371812.26	2258865.86	Картометрический	5.00	-
213	371810.98	2258855.06	Картометрический	5.00	-
214	371817.34	2258841.09	Картометрический	5.00	-
215	371826.32	2258833.44	Картометрический	5.00	-
216	371826.04	2258833.01	Картометрический	5.00	-
217	371825.74	2258832.56	Картометрический	5.00	-

218	371786.37	2258772.60	Картометрический	5.00	-
219	371751.75	2258862.79	Аналитический	5.00	-
220	371598.49	2258556.31	Аналитический	3.00	-
221	371651.96	2258495.09	Аналитический	3.00	-
222	371609.78	2258400.69	Аналитический	3.00	-
223	371607.03	2258394.94	Аналитический	3.00	-
224	371535.54	2258233.69	Картометрический	5.00	-
225	371456.79	2258067.44	Картометрический	5.00	-
226	371446.29	2258036.19	Картометрический	5.00	-
227	371445.79	2258021.19	Картометрический	5.00	-
228	371448.29	2258000.69	Картометрический	5.00	-
229	371464.54	2257955.44	Картометрический	5.00	-
230	371470.79	2257937.19	Картометрический	5.00	-
231	371472.04	2257933.94	Картометрический	5.00	-
232	371474.29	2257927.69	Аналитический	5.00	-
233	371481.29	2257908.44	Аналитический	5.00	-
234	371482.04	2257890.44	Аналитический	5.00	-
235	371460.29	2257811.44	Аналитический	5.00	-
236	371456.80	2257800.97	Аналитический	5.00	-
237	371452.57	2257788.28	Аналитический	5.00	-
238	371449.72	2257782.03	Аналитический	5.00	-
239	371447.52	2257777.39	Аналитический	5.00	-
240	371443.77	2257769.48	Аналитический	5.00	-
241	371415.29	2257709.44	Аналитический	5.00	-
242	371403.74	2257691.73	Картометрический	5.00	-
243	371218.74	2257611.72	Картометрический	5.00	-
244	371160.79	2257591.94	Аналитический	5.00	-
245	371092.04	2257594.44	Аналитический	5.00	-
246	371079.04	2257593.95	Картометрический	5.00	-
247	371052.04	2257581.94	Картометрический	5.00	-
248	371015.29	2257557.44	Картометрический	5.00	-
249	370994.29	2257539.19	Аналитический	5.00	-
250	370977.29	2257524.69	Аналитический	5.00	-
251	370930.29	2257475.69	Аналитический	5.00	-
252	370879.04	2257407.69	Аналитический	5.00	-
253	370834.06	2257345.25	Картометрический	5.00	-
254	370826.29	2257330.94	Картометрический	5.00	-
255	370811.81	2257316.29	Картометрический	5.00	-
256	370809.45	2257313.23	Картометрический	5.00	-
257	370807.06	2257314.37	Картометрический	5.00	-
258	370803.57	2257309.41	Картометрический	5.00	-
259	370805.71	2257308.36	Картометрический	5.00	-
260	370799.84	2257300.72	Картометрический	5.00	-
261	370790.25	2257294.50	Картометрический	5.00	-
262	370781.79	2257285.94	Картометрический	5.00	-
263	370683.29	2257225.08	Картометрический	5.00	-
264	370639.25	2257196.50	Картометрический	5.00	-
265	370606.80	2257159.65	Картометрический	5.00	-
266	370573.55	2257091.15	Картометрический	5.00	-
267	370541.49	2257029.45	Картометрический	5.00	-

268	370540.30	2257027.15	Картометрический	5.00	-
269	370517.31	2256982.43	Картометрический	5.00	-
270	370522.29	2256958.69	Картометрический	5.00	-
271	370514.54	2256944.94	Картометрический	5.00	-
272	370483.29	2256917.69	Картометрический	5.00	-
1	370455.29	2256881.44	Картометрический	5.00	-
3. Сведения о характерных точках части (частей) границы объекта					
Обозначение характерных точек части границы	Координаты, м		Метод определения координат характерной точки	Средняя квадратическая погрешность положения характерной точки (Mt), м	Описание обозначения точки на местности (при наличии)
	X	Y			
1	2	3	4	5	6
-	-	-	-	-	-

Раздел 3

Сведения о местоположении измененных (уточненных) границ объекта					
1. Система координат					
2. Сведения о характерных точках границ объекта					
Обозначение характерных точек границ	Координаты, м		Метод определения координат характерной точки	Средняя квадратическая погрешность положения характерной точки (Mt), м	Описание обозначения точки на местности (при наличии)
	X	Y			
1	2	3	4	5	6
-	-	-	-	-	-
3. Сведения о характерных точках части (частей) границы объекта					
-	-	-	-	-	-

ТЕКСТОВОЕ ОПИСАНИЕ

местоположение границ населенных пунктов, территориальных зон

Прохождение границы		Описание прохождения границы
от точки	до точки	
1	2	3
1	10	- (описание не установлено)
10	19	вдоль полосы отвода автомобильной дороги "Азеево - Черемшан - Шентала"
19	1	- (описание не установлено)

ГРАФИЧЕСКОЕ ОПИСАНИЕ

местоположения границ населенных пунктов, территориальных зон,
особо охраняемых природных территорий,
зон с особыми условиями использования территории

поселок Тукай

(наименование объекта, местоположение границ которого описано (далее – объект)

Раздел 1

Сведения об объекте		
№ п/п	Характеристики объекта	Описание характеристик
1	2	3
1	Местоположение объекта	Республика Татарстан, Черемшанский район, Старокадеевское сельское поселение, поселок Тукай
2	Площадь объекта +/- величина погрешности определения площади (Р+/- Дельта Р)	224 056 кв. м +/- 8 284 кв. м
3	Иные характеристики объекта	-

Раздел 2

Сведения о местоположении границ объекта					
1. Система координат: МСК-16					
2. Сведения о характерных точках границ объекта					
Обозначение характерных точек границ	Координаты, м		Метод определения координат характерной точки	Средняя квадратическая погрешность положения характерной точки (Mt), м	Описание обозначения точки на местности (при наличии)
	X	Y			
1	2	3	4	5	6
1	356870.90	2246376.20	Картометрический	5.00	-
2	356885.20	2246329.20	Картометрический	5.00	-
3	356886.95	2246279.45	Картометрический	5.00	-
4	356865.61	2246276.47	Картометрический	5.00	-
5	356848.95	2246280.20	Картометрический	5.00	-
6	356833.79	2246283.66	Картометрический	5.00	-
7	356816.49	2246290.67	Картометрический	5.00	-
8	356784.08	2246290.48	Картометрический	5.00	-
9	356759.50	2246270.08	Картометрический	5.00	-
10	356746.20	2246262.41	Картометрический	5.00	-
11	356732.05	2246262.15	Картометрический	5.00	-
12	356696.83	2246277.22	Картометрический	5.00	-
13	356631.04	2246305.16	Картометрический	5.00	-
14	356660.91	2246457.55	Картометрический	5.00	-
15	356679.91	2246631.94	Картометрический	5.00	-
16	356692.99	2246667.44	Картометрический	5.00	-
17	356641.61	2246644.40	Картометрический	5.00	-

18	356600.03	2246628.73	Картометрический	5.00	-
19	356599.76	2246643.35	Картометрический	5.00	-
20	356603.95	2246665.11	Картометрический	5.00	-
21	356606.37	2246677.67	Картометрический	5.00	-
22	356606.38	2246677.72	Картометрический	5.00	-
23	356608.02	2246686.21	Картометрический	5.00	-
24	356608.59	2246688.22	Картометрический	5.00	-
25	356610.63	2246695.31	Картометрический	5.00	-
26	356644.39	2246813.18	Картометрический	5.00	-
27	356668.61	2246897.72	Картометрический	5.00	-
28	356774.92	2246879.05	Картометрический	5.00	-
29	356778.28	2246886.47	Картометрический	5.00	-
30	356791.73	2246916.21	Картометрический	5.00	-
31	356810.34	2246957.49	Картометрический	5.00	-
32	356818.43	2246956.00	Картометрический	5.00	-
33	356834.93	2246949.50	Картометрический	5.00	-
34	356873.18	2246928.00	Картометрический	5.00	-
35	356921.93	2246918.50	Картометрический	5.00	-
36	356954.93	2246911.50	Картометрический	5.00	-
37	357039.43	2246898.75	Картометрический	5.00	-
38	357078.93	2246886.00	Картометрический	5.00	-
39	357089.68	2246879.00	Картометрический	5.00	-
40	357094.18	2246875.75	Картометрический	5.00	-
41	357095.70	2246872.60	Картометрический	5.00	-
42	357183.08	2246879.49	Картометрический	5.00	-
43	357182.94	2246867.00	Картометрический	5.00	-
44	357187.44	2246782.50	Картометрический	5.00	-
45	357182.44	2246764.00	Картометрический	5.00	-
46	357176.69	2246760.25	Картометрический	5.00	-
47	357149.19	2246756.50	Картометрический	5.00	-
48	357140.21	2246757.53	Картометрический	5.00	-
49	357111.58	2246760.81	Картометрический	5.00	-
50	357111.53	2246760.77	Картометрический	5.00	-
51	357033.78	2246703.78	Картометрический	5.00	-
52	357033.76	2246703.76	Картометрический	5.00	-
53	357013.17	2246688.67	Картометрический	5.00	-
54	357010.91	2246681.53	Картометрический	5.00	-
55	357010.89	2246681.46	Картометрический	5.00	-
56	357009.06	2246675.67	Картометрический	5.00	-
57	357007.62	2246671.11	Картометрический	5.00	-
58	356996.17	2246634.91	Картометрический	5.00	-
59	356993.94	2246633.50	Картометрический	5.00	-
60	356961.89	2246603.52	Картометрический	5.00	-
61	356947.97	2246578.19	Картометрический	5.00	-
62	356953.91	2246554.89	Картометрический	5.00	-
63	356953.77	2246553.70	Картометрический	5.00	-
64	356947.59	2246522.33	Картометрический	5.00	-
65	356947.39	2246521.62	Картометрический	5.00	-
66	356951.07	2246506.11	Картометрический	5.00	-
67	356953.81	2246500.99	Картометрический	5.00	-

68	356943.60	2246468.72	Картометрический	5.00	-
69	356933.50	2246436.79	Картометрический	5.00	-
70	356928.28	2246420.29	Картометрический	5.00	-
71	356927.58	2246418.06	Картометрический	5.00	-
72	356927.57	2246418.03	Картометрический	5.00	-
73	356922.90	2246403.25	Картометрический	5.00	-
74	356922.34	2246401.50	Картометрический	5.00	-
75	356922.33	2246401.45	Картометрический	5.00	-
76	356892.27	2246398.25	Картометрический	5.00	-
1	356870.90	2246376.20	Картометрический	5.00	-
3. Сведения о характерных точках части (частей) границы объекта					
Обозначение характерных точек части границы	Координаты, м		Метод определения координат характерной точки	Средняя квадратическая погрешность положения характерной точки (Mt), м	Описание обозначения точки на местности (при наличии)
	X	Y			
1	2	3	4	5	6
-	-	-	-	-	-

Раздел 3

Сведения о местоположении измененных (уточненных) границ объекта					
1. Система координат					
2. Сведения о характерных точках границ объекта					
Обозначение характерных точек границ	Координаты, м		Метод определения координат характерной точки	Средняя квадратическая погрешность положения характерной точки (Mt), м	Описание обозначения точки на местности (при наличии)
	X	Y			
1	2	3	4	5	6
-	-	-	-	-	-
3. Сведения о характерных точках части (частей) границы объекта					
-	-	-	-	-	-

ТЕКСТОВОЕ ОПИСАНИЕ

местоположение границ населенных пунктов, территориальных зон

Прохождение границы		Описание прохождения границы
от точки	до точки	
1	2	3
1	6	- (описание не установлено)
6	10	вдоль левого берега реки Большая Сульча против направления течения
10	1	- (описание не установлено)

ГРАФИЧЕСКОЕ ОПИСАНИЕ

местоположения границ населенных пунктов, территориальных зон,
особо охраняемых природных территорий,
зон с особыми условиями использования территории

деревня Якты Тау

(наименование объекта, местоположение границ которого описано (далее – объект)

Раздел 1

Сведения об объекте		
№ п/п	Характеристики объекта	Описание характеристик
1	2	3
1	Местоположение объекта	Республика Татарстан, Черемшанский район, Старокадеевское сельское поселение, деревня Якты Тау
2	Площадь объекта +/- величина погрешности определения площади (Р+/- Дельта Р)	568 695 кв. м +/- 13 197 кв. м
3	Иные характеристики объекта	-

Раздел 2

Сведения о местоположении границ объекта					
1. Система координат: МСК-16					
2. Сведения о характерных точках границ объекта					
Обозначение характерных точек границ	Координаты, м		Метод определения координат характерной точки	Средняя квадратическая погрешность положения характерной точки (Mt), м	Описание обозначения точки на местности (при наличии)
	X	Y			
1	2	3	4	5	6
1	361333.76	2242276.47	Картометрический	5.00	-
2	361373.96	2242162.71	Картометрический	5.00	-
3	361374.11	2242106.34	Картометрический	5.00	-
4	361368.42	2242079.92	Картометрический	5.00	-
5	361343.21	2241963.01	Картометрический	5.00	-
6	361169.46	2241968.96	Картометрический	5.00	-
7	361110.70	2241975.96	Картометрический	5.00	-
8	360844.55	2241898.81	Картометрический	5.00	-
9	360834.75	2241896.61	Картометрический	5.00	-
10	360827.77	2241895.56	Картометрический	5.00	-
11	360747.25	2241883.50	Картометрический	5.00	-
12	360747.14	2241883.83	Картометрический	5.00	-
13	360745.62	2241888.45	Картометрический	5.00	-
14	360731.99	2241929.85	Картометрический	5.00	-
15	360722.41	2241958.97	Картометрический	5.00	-
16	360714.55	2241982.86	Картометрический	5.00	-
17	360751.69	2241995.39	Картометрический	5.00	-

18	360815.81	2242017.00	Картометрический	5.00	-
19	360874.36	2242043.91	Картометрический	5.00	-
20	360926.55	2242061.46	Картометрический	5.00	-
21	361000.67	2242096.74	Картометрический	5.00	-
22	361015.60	2242102.89	Картометрический	5.00	-
23	361046.78	2242115.51	Картометрический	5.00	-
24	361070.72	2242131.10	Картометрический	5.00	-
25	361068.65	2242135.10	Картометрический	5.00	-
26	361058.83	2242154.12	Картометрический	5.00	-
27	361083.75	2242170.21	Картометрический	5.00	-
28	361092.77	2242160.88	Картометрический	5.00	-
29	361092.11	2242157.16	Картометрический	5.00	-
30	361095.22	2242152.30	Картометрический	5.00	-
31	361086.72	2242144.10	Картометрический	5.00	-
32	361085.36	2242142.90	Картометрический	5.00	-
33	361134.20	2242165.72	Картометрический	5.00	-
34	361211.64	2242238.59	Картометрический	5.00	-
35	361206.15	2242261.62	Картометрический	5.00	-
36	361191.03	2242275.73	Картометрический	5.00	-
37	361169.88	2242279.08	Картометрический	5.00	-
38	361132.36	2242266.84	Картометрический	5.00	-
39	361093.30	2242244.16	Картометрический	5.00	-
40	361034.31	2242184.59	Картометрический	5.00	-
41	361005.65	2242164.35	Картометрический	5.00	-
42	360972.74	2242150.30	Картометрический	5.00	-
43	360899.54	2242130.29	Картометрический	5.00	-
44	360809.40	2242120.18	Картометрический	5.00	-
45	360788.88	2242108.66	Картометрический	5.00	-
46	360770.97	2242082.63	Картометрический	5.00	-
47	360752.56	2242069.21	Картометрический	5.00	-
48	360741.05	2242068.72	Картометрический	5.00	-
49	360672.12	2242065.77	Картометрический	5.00	-
50	360658.08	2242058.35	Картометрический	5.00	-
51	360650.39	2242067.24	Картометрический	5.00	-
52	360647.42	2242084.21	Картометрический	5.00	-
53	360638.06	2242137.72	Картометрический	5.00	-
54	360655.49	2242192.50	Картометрический	5.00	-
55	360689.80	2242300.38	Картометрический	5.00	-
56	360697.74	2242325.34	Картометрический	5.00	-
57	360699.80	2242331.81	Картометрический	5.00	-
58	360702.22	2242339.41	Картометрический	5.00	-
59	360705.43	2242349.50	Картометрический	5.00	-
60	360705.43	2242350.26	Картометрический	5.00	-
61	360705.43	2242350.28	Картометрический	5.00	-
62	360705.38	2242360.10	Картометрический	5.00	-
63	360705.29	2242380.81	Картометрический	5.00	-
64	360705.25	2242390.85	Картометрический	5.00	-
65	360704.49	2242567.39	Картометрический	5.00	-
66	360770.29	2242629.53	Картометрический	5.00	-
67	360808.47	2242661.97	Картометрический	5.00	-

68	360809.35	2242662.72	Картометрический	5.00	-
69	360823.21	2242674.49	Картометрический	5.00	-
70	360833.61	2242683.33	Картометрический	5.00	-
71	360840.23	2242683.71	Картометрический	5.00	-
72	361011.29	2242693.64	Картометрический	5.00	-
73	361048.61	2242737.94	Картометрический	5.00	-
74	361089.00	2242743.75	Картометрический	5.00	-
75	361098.46	2242739.97	Картометрический	5.00	-
76	361111.21	2242741.97	Картометрический	5.00	-
77	361129.71	2242760.22	Картометрический	5.00	-
78	361144.46	2242774.97	Картометрический	5.00	-
79	361146.71	2242777.47	Картометрический	5.00	-
80	361149.21	2242778.72	Картометрический	5.00	-
81	361151.21	2242779.97	Картометрический	5.00	-
82	361156.96	2242780.72	Картометрический	5.00	-
83	361161.46	2242778.72	Картометрический	5.00	-
84	361172.21	2242767.97	Картометрический	5.00	-
85	361185.46	2242752.72	Картометрический	5.00	-
86	361201.96	2242743.22	Картометрический	5.00	-
87	361210.21	2242743.22	Картометрический	5.00	-
88	361219.96	2242742.32	Картометрический	5.00	-
89	361219.96	2242642.32	Картометрический	5.00	-
90	361241.46	2242641.03	Картометрический	5.00	-
91	361252.41	2242618.73	Картометрический	5.00	-
92	361275.71	2242612.10	Картометрический	5.00	-
93	361300.97	2242618.31	Картометрический	5.00	-
94	361301.89	2242618.83	Картометрический	5.00	-
95	361301.62	2242619.58	Картометрический	5.00	-
96	361303.06	2242621.34	Картометрический	5.00	-
97	361314.68	2242642.32	Картометрический	5.00	-
98	361318.87	2242642.33	Картометрический	5.00	-
99	361322.80	2242630.80	Картометрический	5.00	-
100	361372.77	2242659.41	Картометрический	5.00	-
101	361381.34	2242692.68	Картометрический	5.00	-
102	361378.19	2242707.80	Картометрический	5.00	-
103	361382.20	2242730.09	Картометрический	5.00	-
104	361448.71	2242726.13	Картометрический	5.00	-
105	361490.55	2242744.19	Картометрический	5.00	-
106	361543.79	2242749.90	Картометрический	5.00	-
107	361578.33	2242776.80	Картометрический	5.00	-
108	361598.96	2242780.72	Картометрический	5.00	-
109	361614.71	2242685.97	Картометрический	5.00	-
110	361619.21	2242667.72	Картометрический	5.00	-
111	361635.96	2242640.72	Картометрический	5.00	-
112	361637.96	2242637.22	Картометрический	5.00	-
113	361647.21	2242623.72	Картометрический	5.00	-
114	361653.45	2242614.64	Картометрический	5.00	-
115	361657.21	2242609.22	Картометрический	5.00	-
116	361660.54	2242599.95	Картометрический	5.00	-
117	361711.21	2242459.97	Картометрический	5.00	-

118	361712.46	2242456.22	Картометрический	5.00	-
119	361457.45	2242334.02	Картометрический	5.00	-
120	361409.14	2242310.88	Картометрический	5.00	-
121	361359.65	2242289.06	Картометрический	5.00	-
122	361347.57	2242285.82	Картометрический	5.00	-
123	361340.26	2242282.63	Картометрический	5.00	-
1	361333.76	2242276.47	Картометрический	5.00	-
3. Сведения о характерных точках части (частей) границы объекта					
Обозначение характерных точек части границы	Координаты, м		Метод определения координат характерной точки	Средняя квадратическая погрешность положения характерной точки (Mt), м	Описание обозначения точки на местности (при наличии)
	X	Y			
1	2	3	4	5	6
-	-	-	-	-	-

Раздел 3

Сведения о местоположении измененных (уточненных) границ объекта					
1. Система координат					
2. Сведения о характерных точках границ объекта					
Обозначение характерных точек границ	Координаты, м		Метод определения координат характерной точки	Средняя квадратическая погрешность положения характерной точки (Mt), м	Описание обозначения точки на местности (при наличии)
	X	Y			
1	2	3	4	5	6
-	-	-	-	-	-
3. Сведения о характерных точках части (частей) границы объекта					
-	-	-	-	-	-

ТЕКСТОВОЕ ОПИСАНИЕ

местоположение границ населенных пунктов, территориальных зон

Прохождение границы		Описание прохождения границы
от точки	до точки	
1	2	3
1	2	- (описание не установлено)
2	3	вдоль полосы отвода автомобильной дороги "Старое Кадеево - Якты-Тау - Светлогорский"
3	1	- (описание не установлено)

Карту «Внесение изменений в схему территориального планирования Черемшанского муниципального района Республики Татарстан, в части дополнения сведениями о границах населенных пунктов «Карта границ населенных пунктов в границах сельских поселений, в отношении которых приняты решения об отсутствии необходимости подготовки генерального плана и приказы о подготовке правил землепользования и застройки М 1:50 000» изложить в новой редакции согласно приложению № 2 к настоящему приказу.

Карта границ населенных пунктов в границах сельских поселений, в отношении которых приняты решения об отсутствии необходимости подготовки генерального плана и приказ о подготовке правил землепользования и застройки М 1:50 000
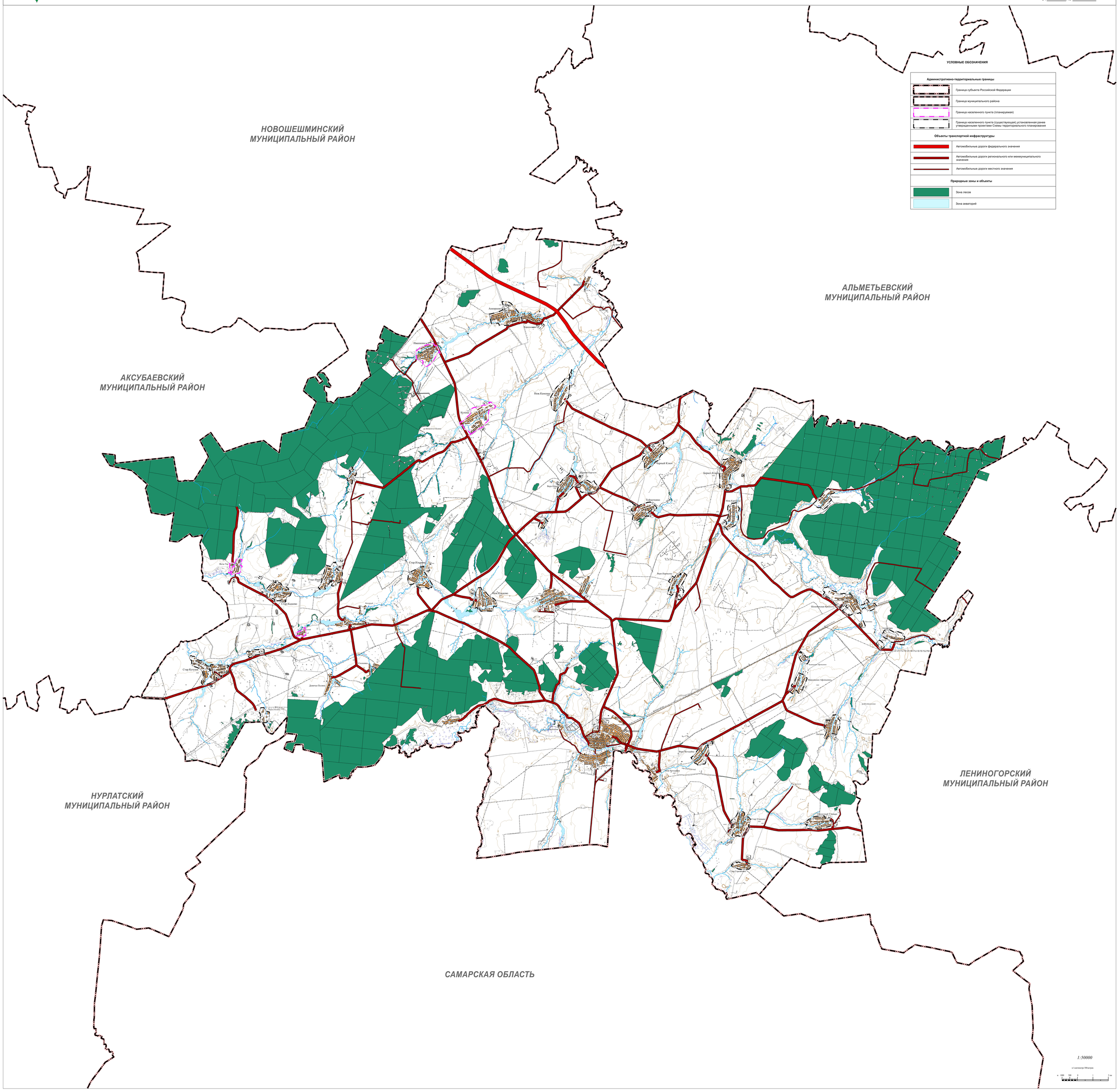
Приложение 2
Утверждено приказом
Министерства
строительства, архитектуры и
жилищно-коммунального
хозяйства
Республики Татарстан
от_____№ _____